

Test pro orientační zkoušení z předmětů EE1 a PEE

Úvodní obrazovka po spuštění aplikace:

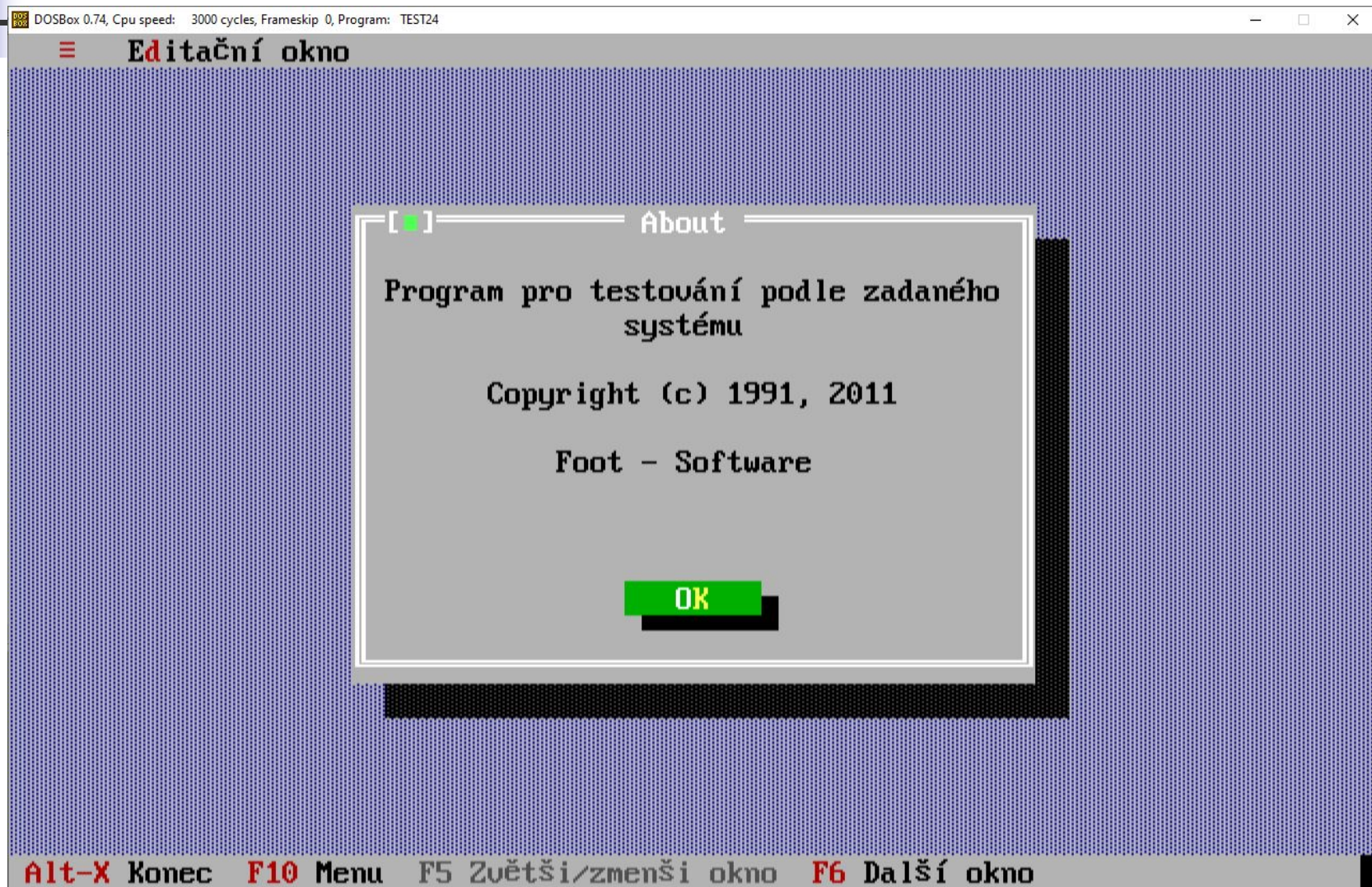

Test pro orientační zkoušení z předmětů EE1 a PEE

Identifikace studenta:

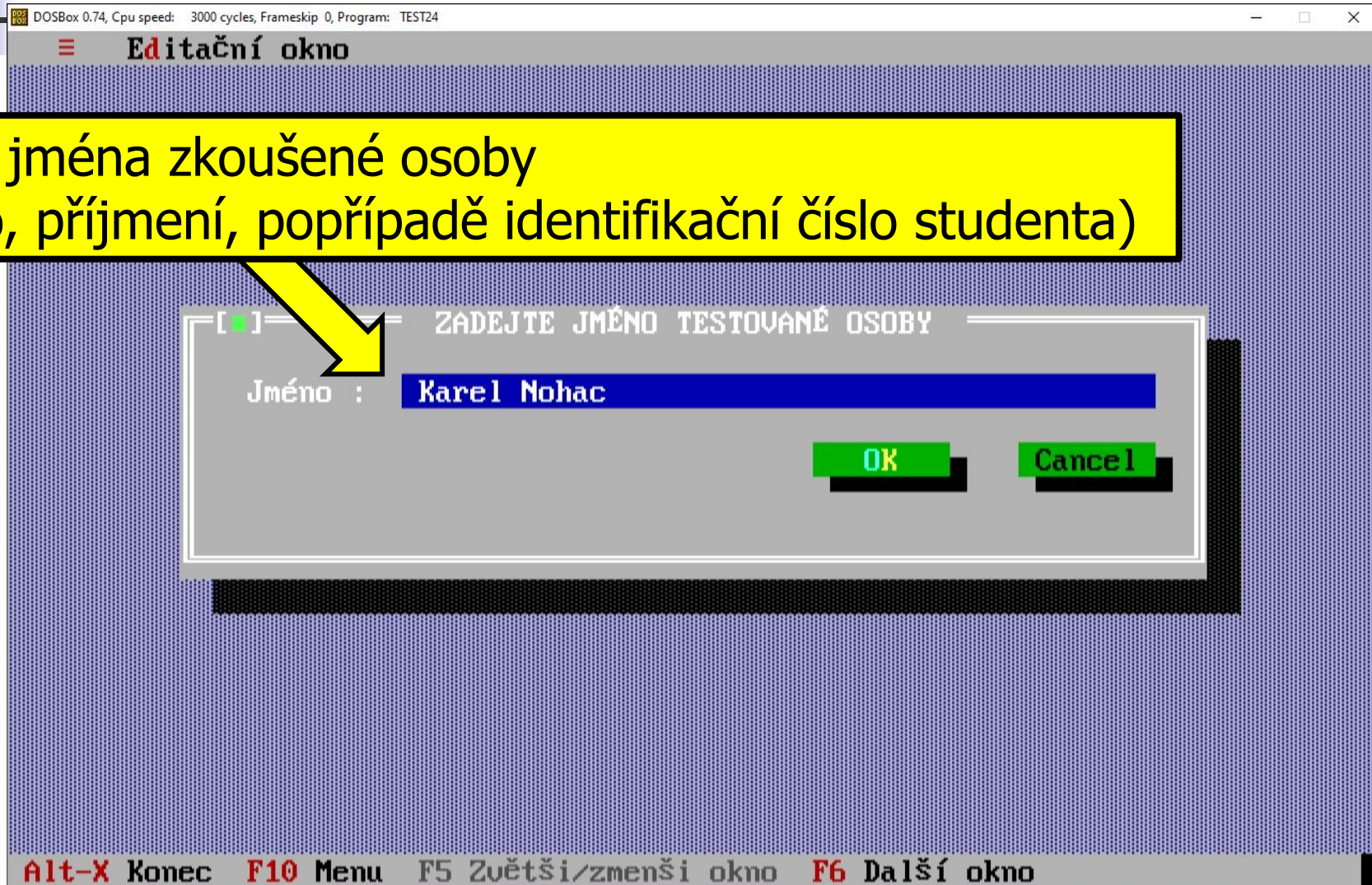

Zadání jména zkoušené osoby
(jméno, příjmení, popřípadě identifikační číslo studenta)

Test pro orientační zkoušení z předmětů EE1 a PEE

Vlastní zkušební otázky testu:

Volba správné odpovědi
(klávesami A až H nebo šipkami a
potvrzení klávesou ENTER)

Z hlediska významu je u zatíženého transformátoru nejdůležitějším
a tedy nikdy nezanedbatelným prvkem náhradního schématu:

1/25 0/0

- A - Příčný činný svod (náhrada činných ztrát mg. obvodu)
- B - Podélná indukční reaktance (rozptylový mg. tok)
- C - Příčná indukční reaktance (hlavní mg. tok)
- D - Podélný činný odpor (činný odpor vinutí)
- E -
- F -
- G -
- H -

OK

Test pro orientační zkoušení z předmětů EE1 a PEE

Vlastní zkušební otázky testu:

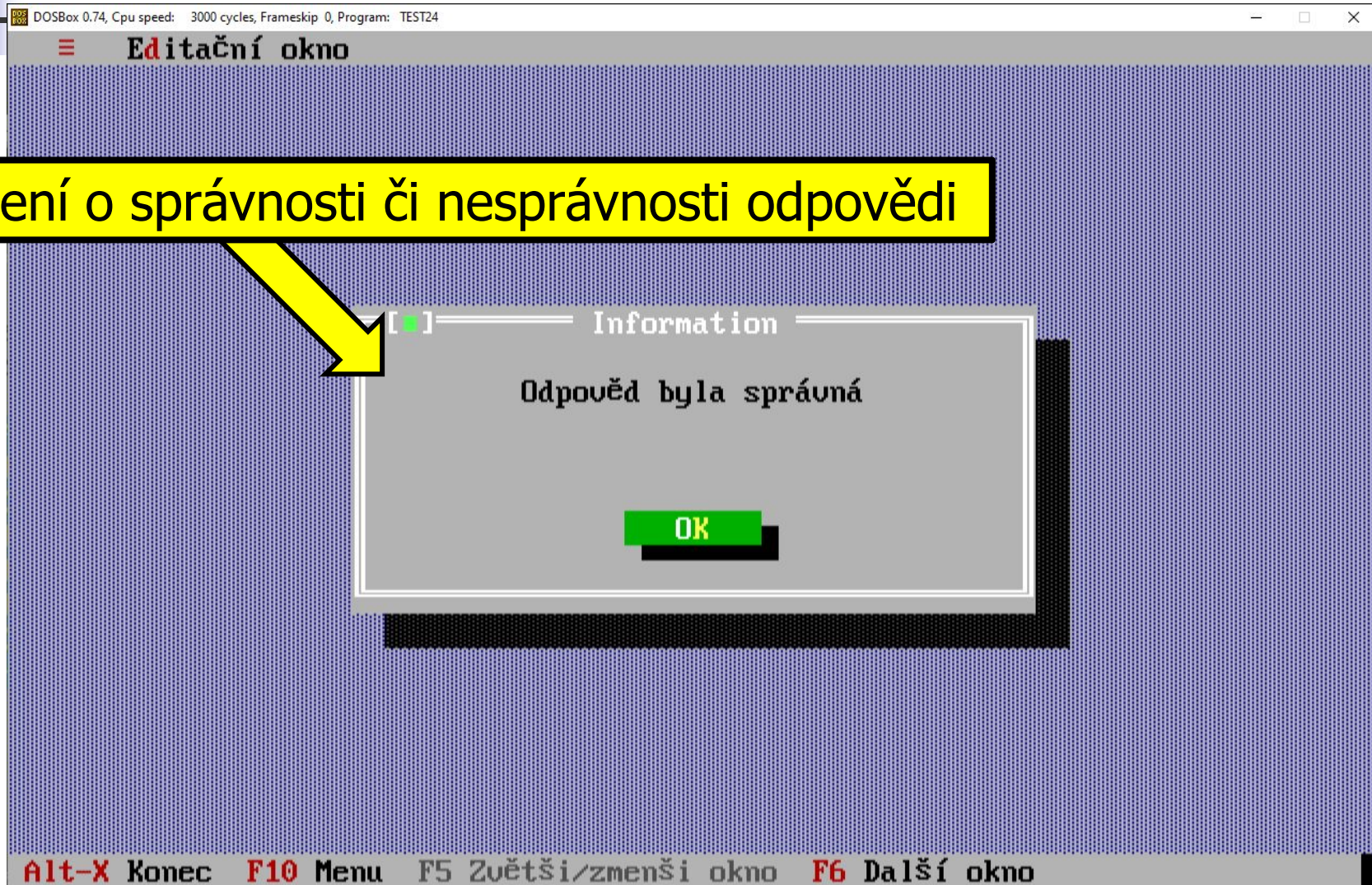

Oznámení o správnosti či nesprávnosti odpovědi

[●] Information
Odpověď byla správná

OK

Alt-X Konec F10 Menu F5 Zvětši/zmenši okno F6 Další okno

Test pro orientační zkoušení z předmětů EE1 a PEE

Vlastní zkušební otázky testu:

DOSBox 0.74, Cpu speed: 3000 cycles, Frameskip 0, Program: TEST24

≡ **Editační okno**

povězte na otázku: _____

Činný podélný odpor vedení není závislý na:

2/25 1/0

- () A - Druhu izolace
- (•) B - Délce vodiče
- () C - Měrném odporu (rezistivitě) vodiče
- () D - Průřezu vodiče
- () E - Frekvenci proudu
- () F - Teplotě vodiče
- () G -
- () H -

Alt-X Konec F10 Menu F5 Zvětši/zmenši okno F6 Další okno

Zvolena nesprávná odpověď:

Pořadí právě řešené otázky
z celkového počtu v bloku

Počet dosud správně a nesprávně
zodpovězených otázek v bloku otázek

Test pro orientační zkoušení z předmětů EE1 a PEE

Vlastní zkušební otázky testu:

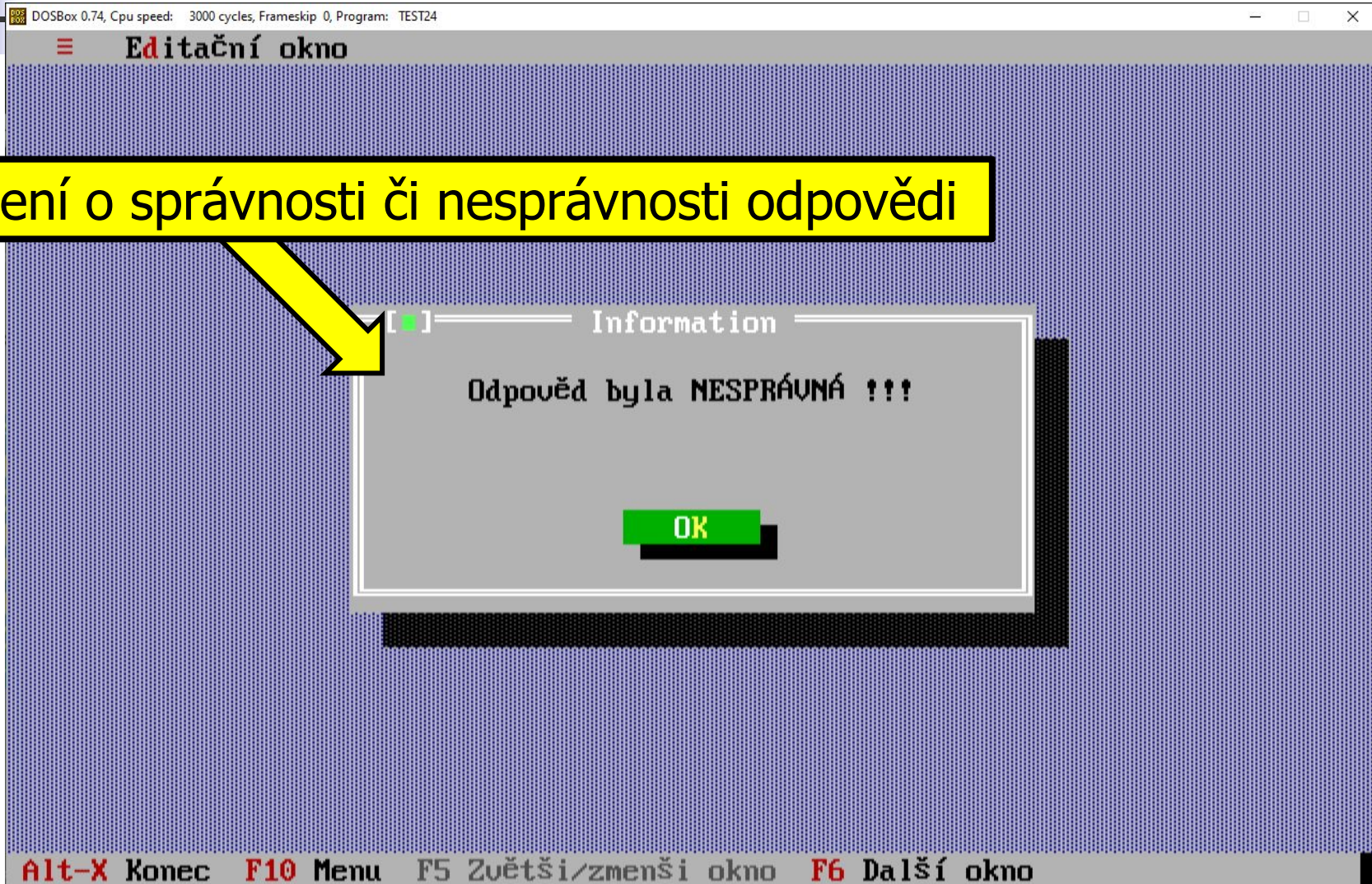

Test pro orientační zkoušení z předmětů EE1 a PEE

Vlastní zkušební otázky testu:

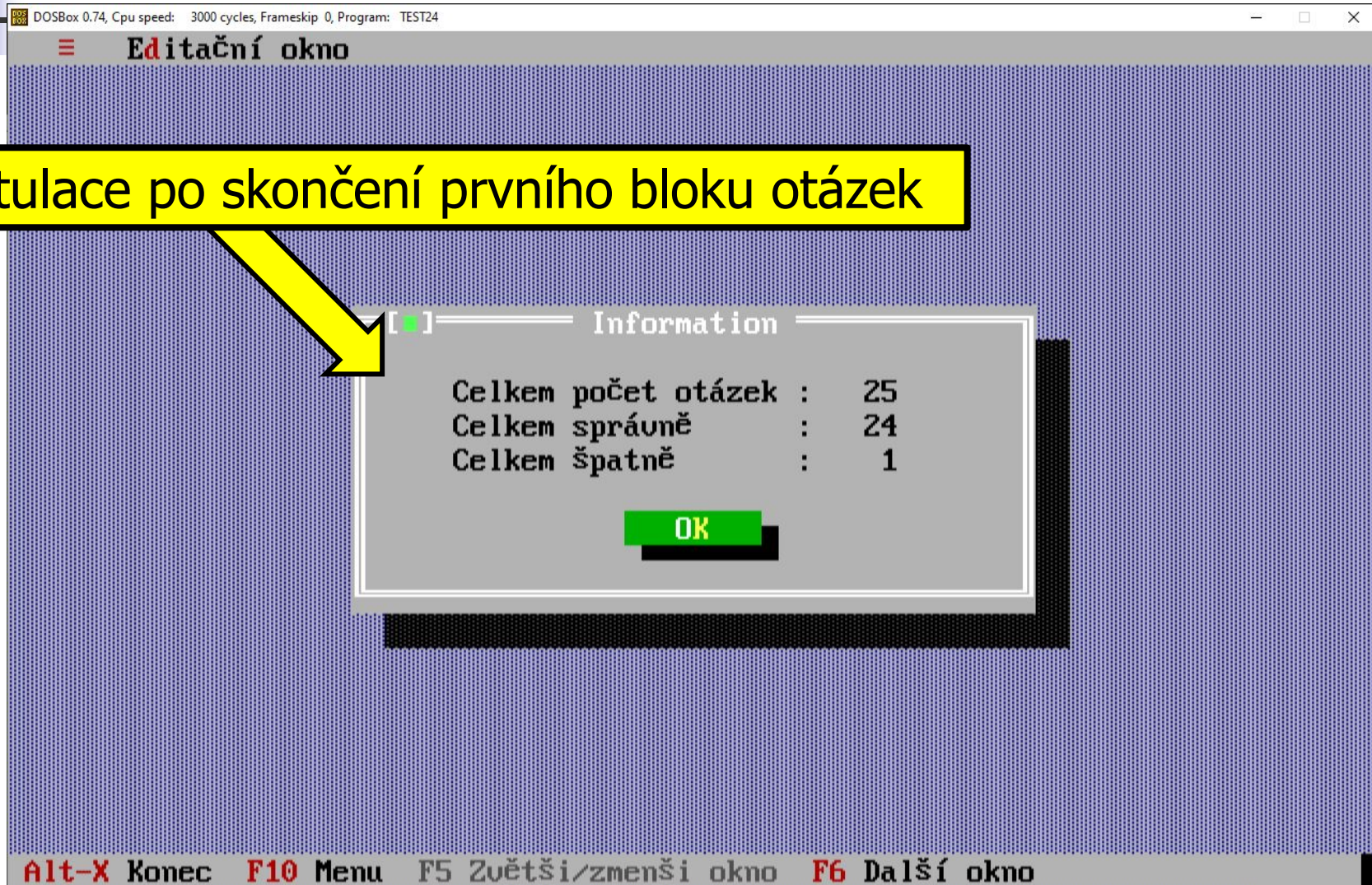

Rekapitulace po skončení prvního bloku otázek

Test pro orientační zkoušení z předmětů EE1 a PEE

Vlastní zkušební otázky testu:

DOSBox 0.74, Cpu speed: 3000 cycles, Frameskip 0, Program: TEST24

Editační okno

C: REPORT1

otázku: _____

Suchost páry je těsně před přehříváním v parním kotli:

1/25 0/0

- A - Dvojnásobná oproti syté kapalině
- B - Jedna
- C - Mezi nula a jedna
- D - Nula
- E - Více než jedna
- F - Méně než nula
- G -
- H -

OK

Otázka: _____

Alt-X Konec F10 Menu F5 Zvětši/zmenši okno F6 Další okno

První otázka z druhého bloku otázek

Test pro orientační zkoušení z předmětů EE1 a PEE

Vlastní zkušební otázky testu:

DOSBox 0.74, Cpu speed: 3000 cycles, Frameskip 0, Program: TEST24

Editační okno

C: REPORT1

VÝSTUP PROGRAMU TEST

Testována osoba : Karel Nohac

Otázka: Z hlediska významu a tedy často zaneprázdněná a tedy často zaneprázdněná. Z odpovědi NESPRÁVNĚ. Zadaná špatná odpověď. Příčná indukční. Správná odpověď z příčného činný svod.

Information

Celkem počet otázek :	25
Celkem správně :	24
Celkem špatně :	1

OK

Otázka: Svazkové vodiče se používají pro:

Zodpovězena správně

Otázka:

Alt-X Konec F10 Menu F5 Zvětši/zmenši okno F6 Další okno

důležitým

Rekapitulace po skončení druhého bloku otázek

Test pro orientační zkoušení z předmětů EE1 a PEE

Rekapitulace výsledků obou bloků otázek:

```
DOSBox 0.74, Cpu speed: 3000 cycles, Frameskip 0, Program: TEST24
Editační okno
C: REPORT1
VÝSTUP PROGRAMU TEST
*****
Testování provedeno dne : 17. 5. 2020 v 19 : 47 hodin
-----
Testována osoba : Karel Nohac
-----
Otázka:
Z hlediska významu je ...
a tedy často zanedbává...

[ ]
VÝSTUP PROGRAMU TEST
*****
19 : 54 hodin
-----
Suchost páry je ... před přehříváním v parním kot...
Zodpovězena správně

Alt-X Konec F10 Menu F5 Zvětši/zmenši okno F6 Další okno
```

Volba druhého seznamu pomocí funkční klávesy F6.

Zvětšení výpisu na celou obrazovku pomocí funkční klávesy F5.

Test pro orientační zkoušení z předmětů EE1 a PEE

Rekapitulace výsledků obou bloků otázek:

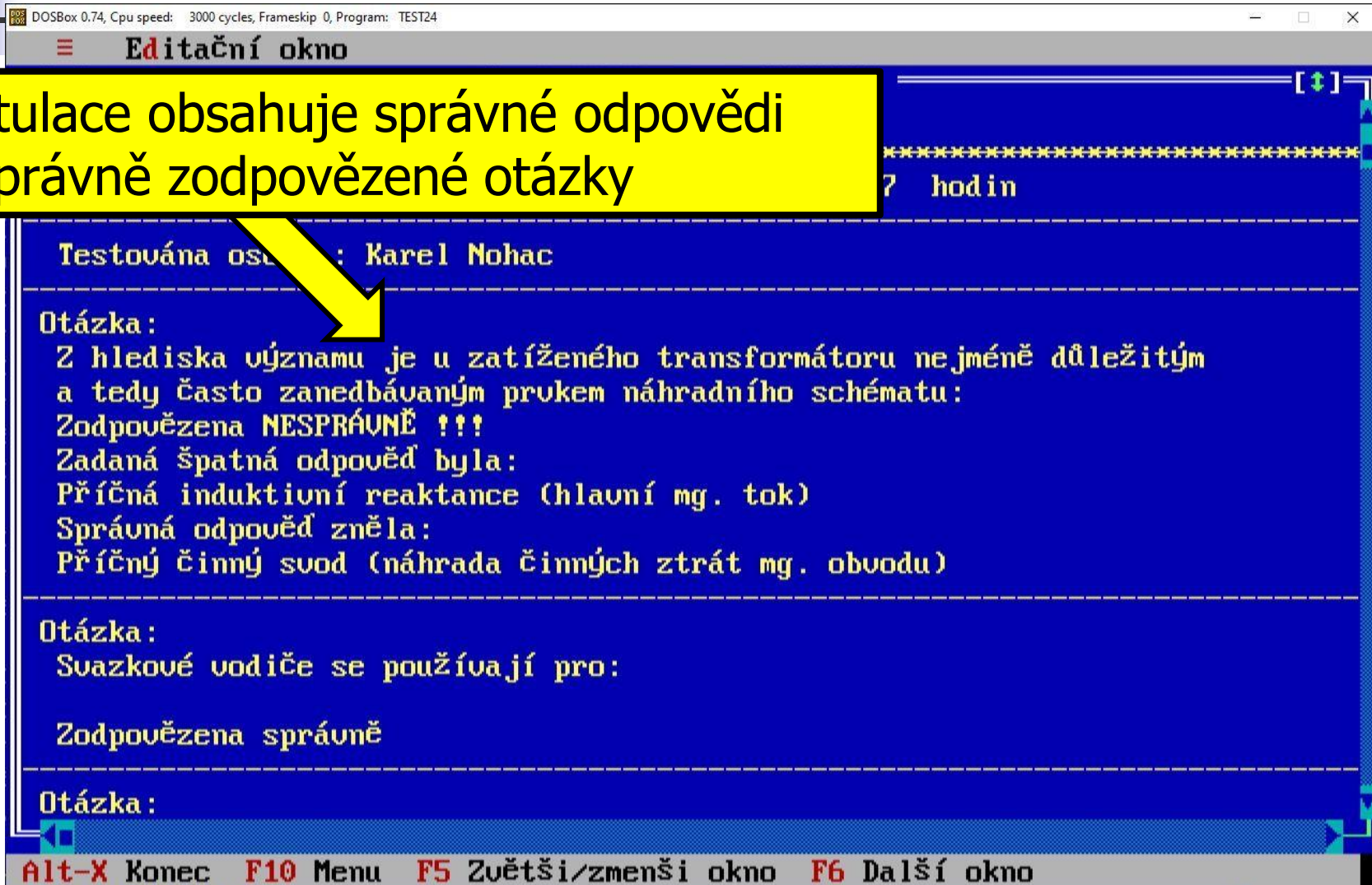

DOSBox 0.74, Cpu speed: 3000 cycles, Frameskip 0, Program: TEST24

Editační okno

7 hodin

Testována osoba: Karel Nohac

Otázka:
Z hlediska významu je u zatíženého transformátoru nejméně důležitým a tedy často zanedbávaným prvkem náhradního schématu:
Zodpovězena **NESPRÁVNĚ !!!**
Zadaná špatná odpověď byla:
Příčná indukční reaktance (hlavní mg. tok)
Správná odpověď zněla:
Příčný činný svod (náhrada činných ztrát mg. obvodu)

Otázka:
Svazkové vodiče se používají pro:
Zodpovězena správně

Otázka:

Alt-X Konec F10 Menu F5 Zvětši/zmenši okno F6 Další okno

Rekapitulace obsahuje správné odpovědi
na nesprávně zodpovězené otázky

Test pro orientační zkoušení z předmětů EE1 a PEE

Rekapitulace výsledků obou bloků otázek:

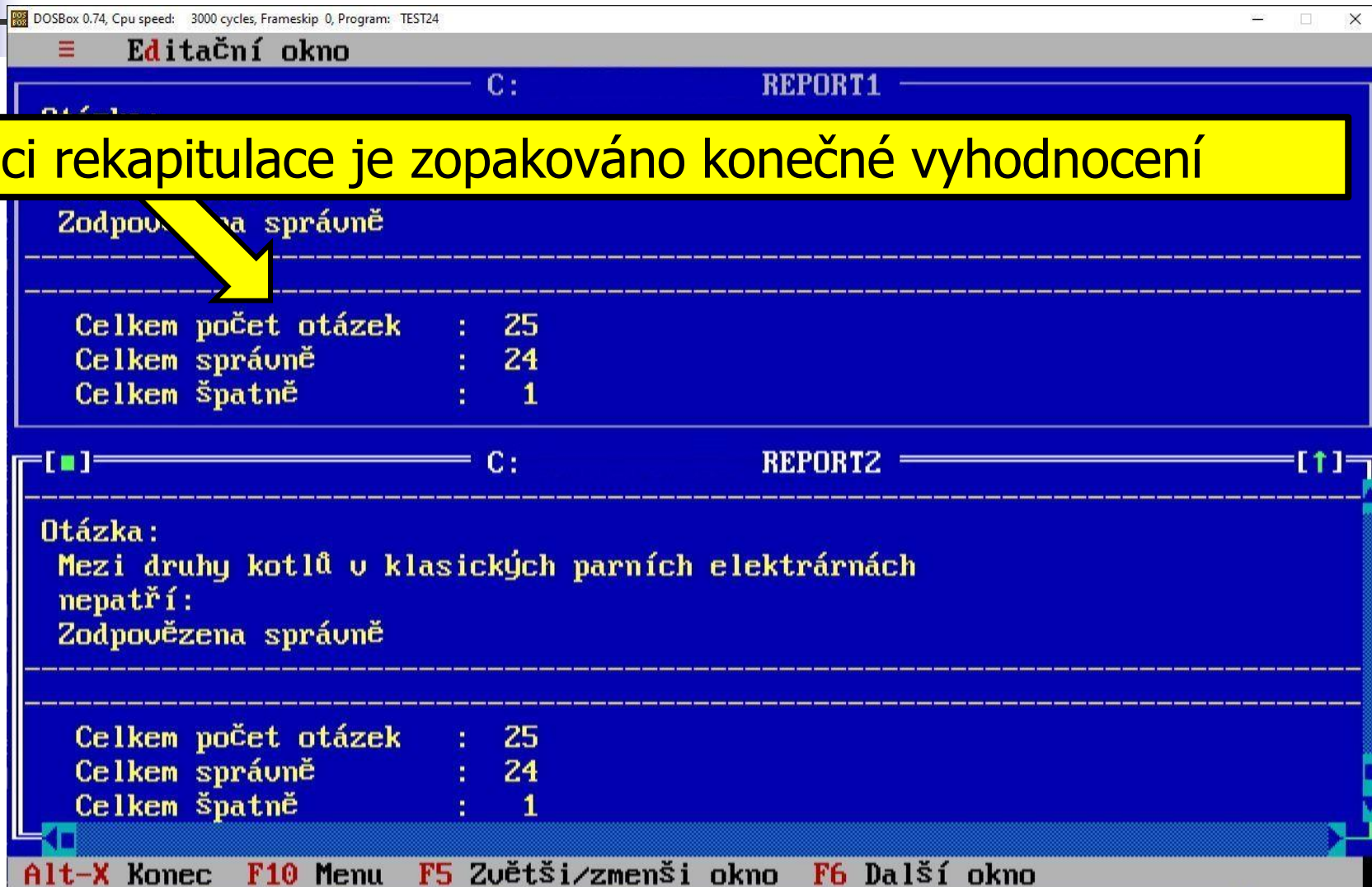

DOSBox 0.74, Cpu speed: 3000 cycles, Frameskip 0, Program: TEST24

Editační okno

C: REPORT1

Zodpovězena správně

Celkem počet otázek	:	25
Celkem správně	:	24
Celkem špatně	:	1

C: REPORT2

Otázka:
Mezi druhy kotlů v klasických parních elektrárnách
nepatří:
Zodpovězena správně

Celkem počet otázek	:	25
Celkem správně	:	24
Celkem špatně	:	1

Alt-X Konec F10 Menu F5 Zvětši/zmenši okno F6 Další okno

Na konci rekapitulace je zopakováno konečné vyhodnocení

Test pro orientační zkoušení z předmětů EE1 a PEE

Závěr testu:

```
DOSBox 0.74, Cpu speed: 3000 cycles, Frameskip 0, Program: TEST24
Editační okno
C: REPORT1
Otázka:
Základní zatížení elektrizační soustavy pokrýváme zejména
elektrárnami:
Zodpovězena správně
-----
Celkem počet otázek      : 25
Celkem správně           : 24
Celkem špatně           : 1

C: REPORT2
Otázka:
Mezi druhy kotlů v klasických parních elektrárnách
nepatří:
Zodpovězena správně
-----
Celkem počet otázek      : 25
Celkem správně           : 24
Celkem špatně           : 1

Alt-X Konec  F10 Menu  F5 Zvětši/zmenši okno  F6 Další okno
```

Po seznámení se s výsledky není vhodné opouštět aplikaci !

Test pro orientační zkoušení z předmětů EE1 a PEE

Závěr testu:

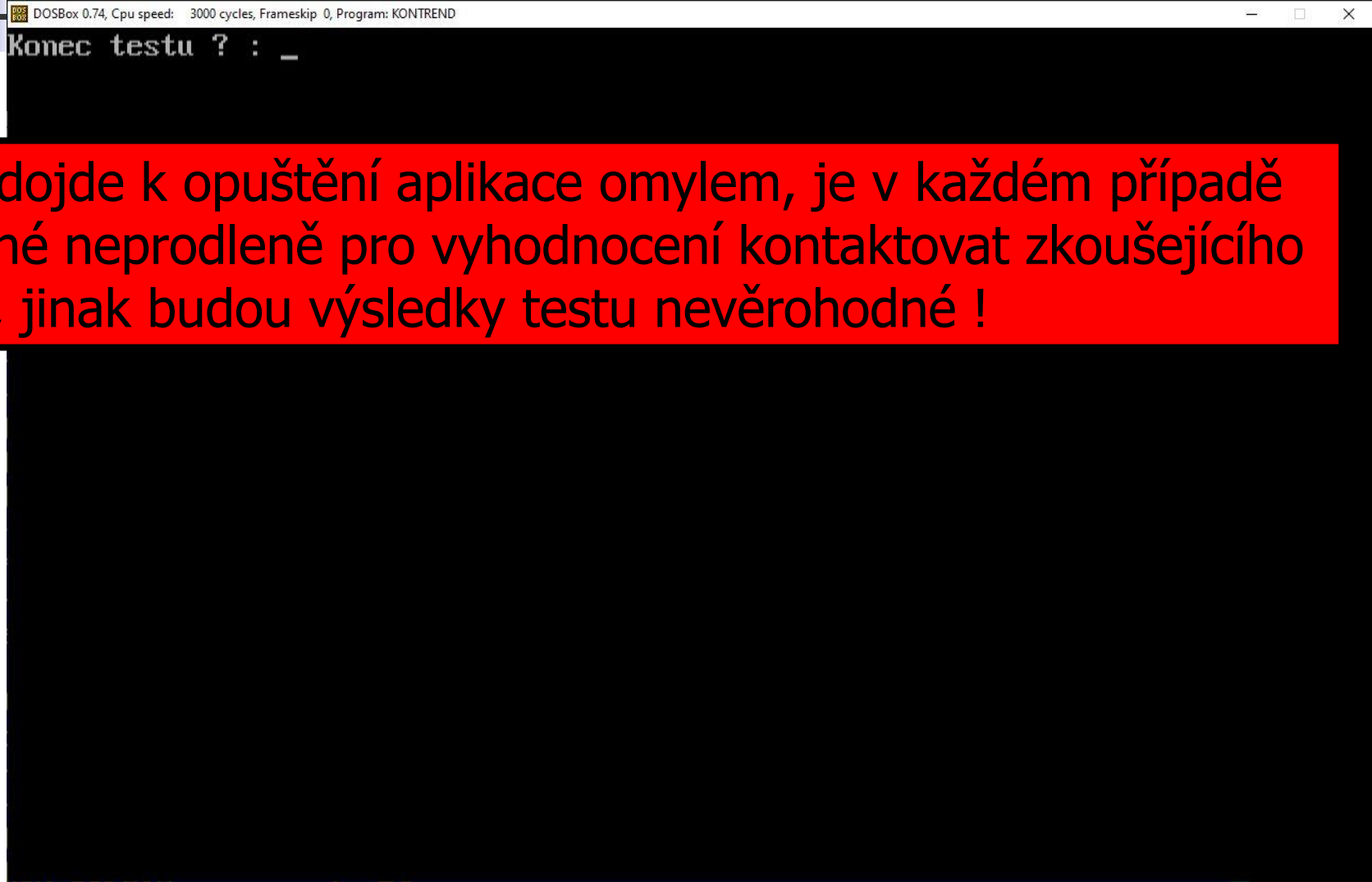
A screenshot of a DOSBox window. The title bar reads "DOSBox 0.74, Cpu speed: 3000 cycles, Frameskip 0, Program: KONTREND". The main window area is black with white text that says "Konec testu ? : _".

DOSBox 0.74, Cpu speed: 3000 cycles, Frameskip 0, Program: KONTREND

Konec testu ? : _

Pokud dojde k opuštění aplikace omylem, je v každém případě nezbytné neprodleně pro vyhodnocení kontaktovat zkoušejícího učitele, jinak budou výsledky testu nevěrohodné !